

FACHADA 1

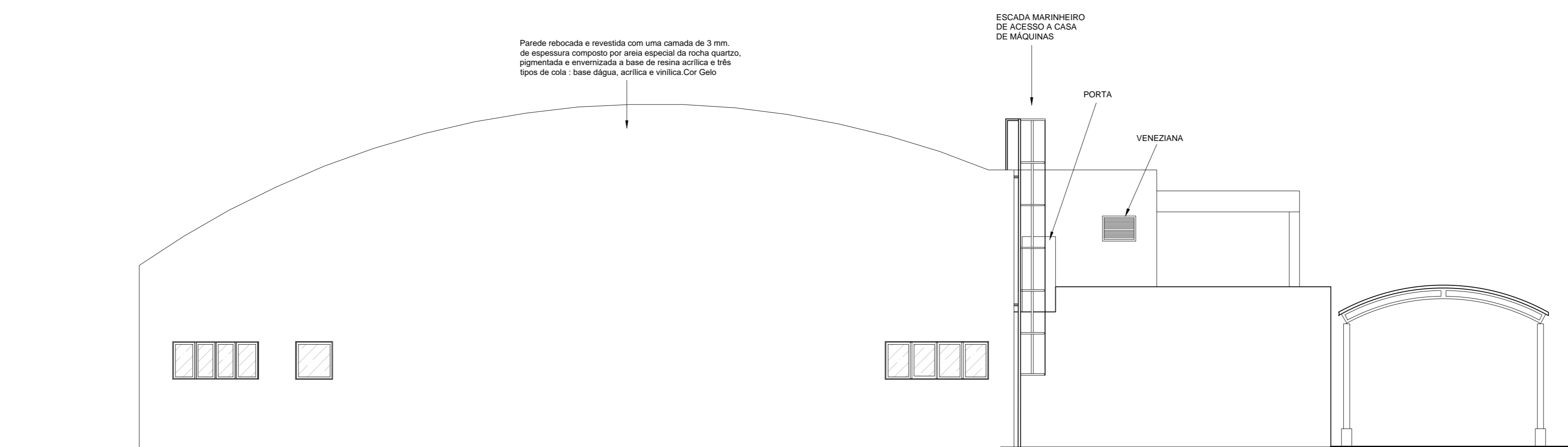

FACHADA 2

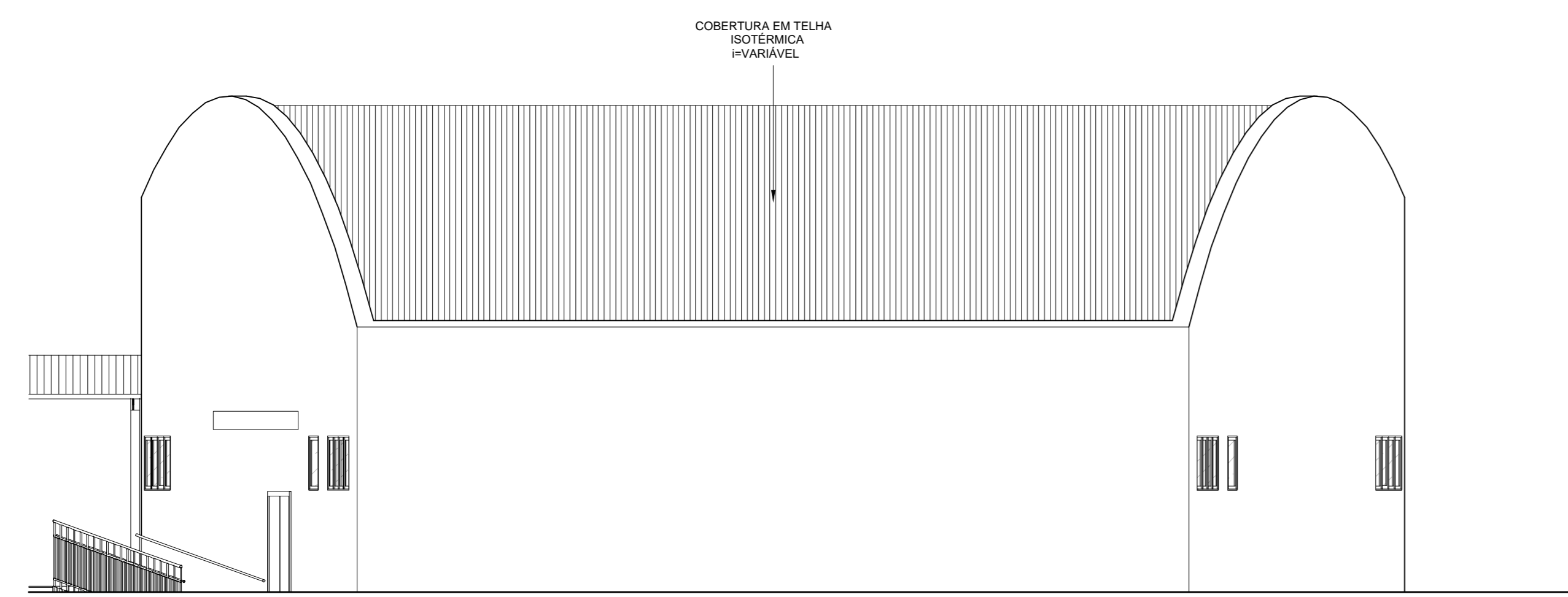

FACHADA 3

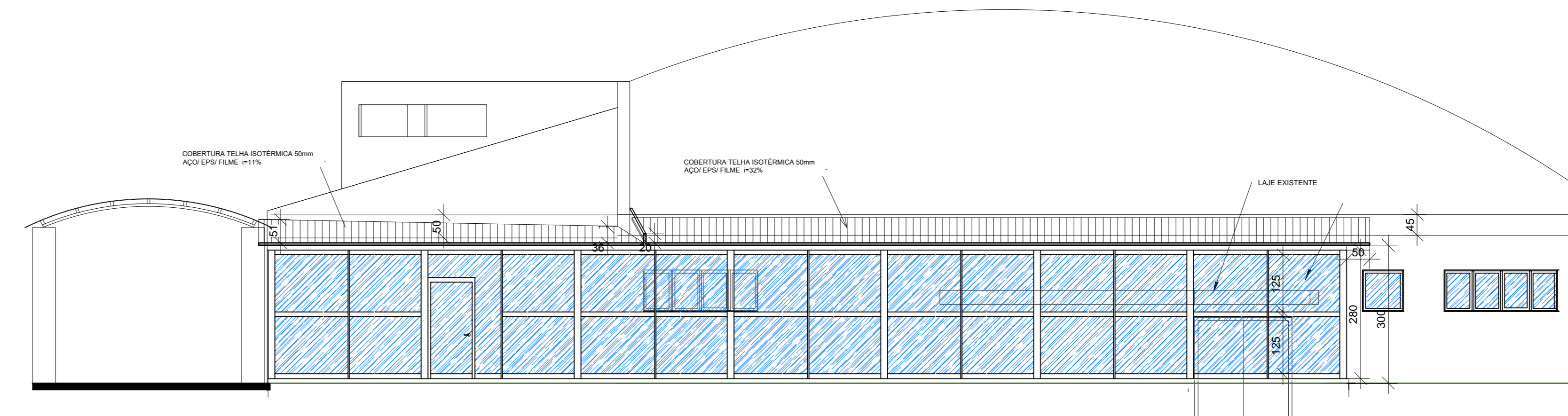

FACHADA 4

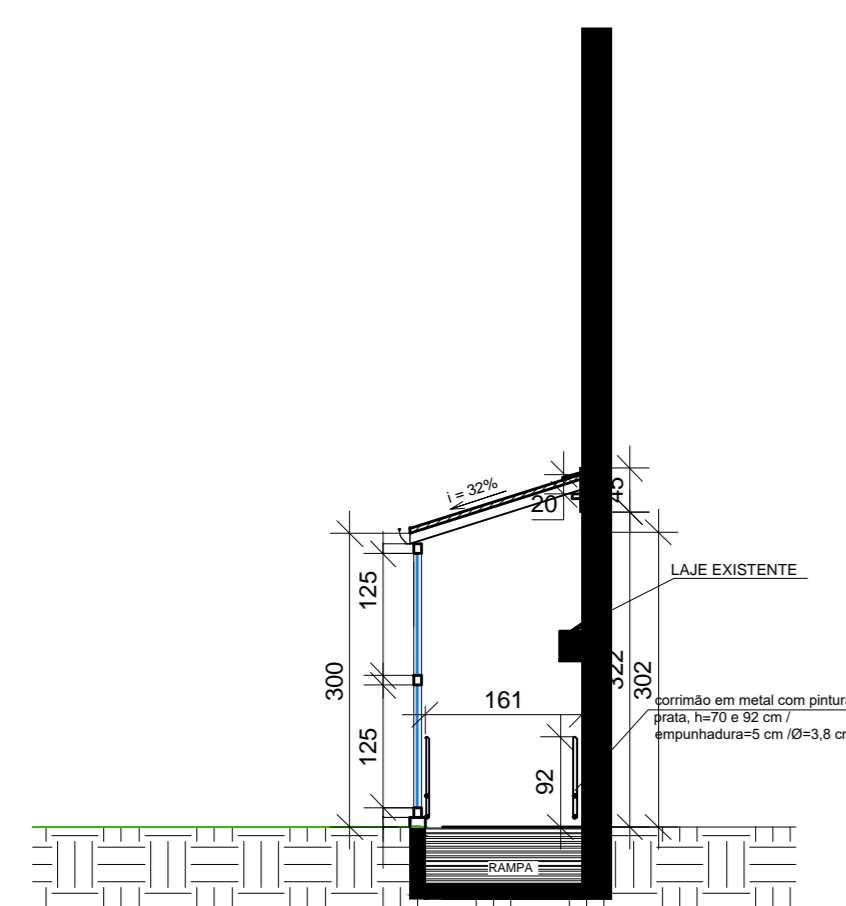

CORTE COBERTURA RAMPA EXTERNA

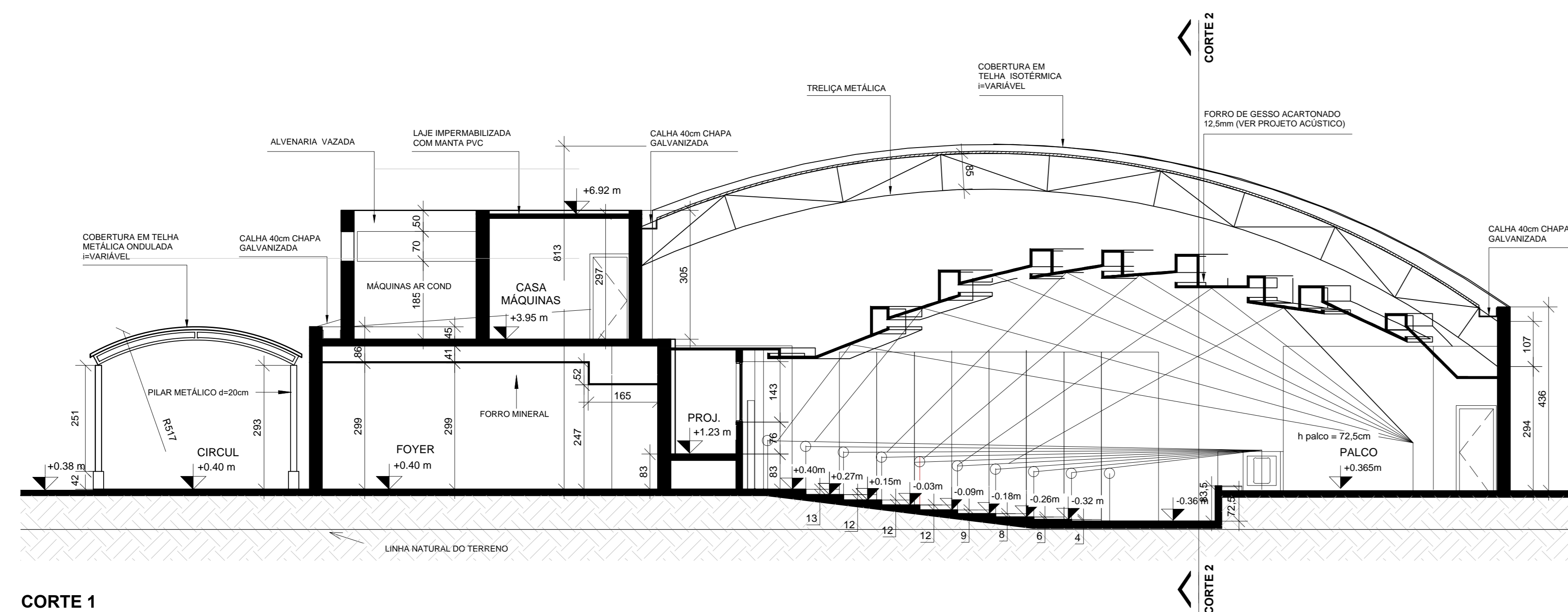

CORTE 1

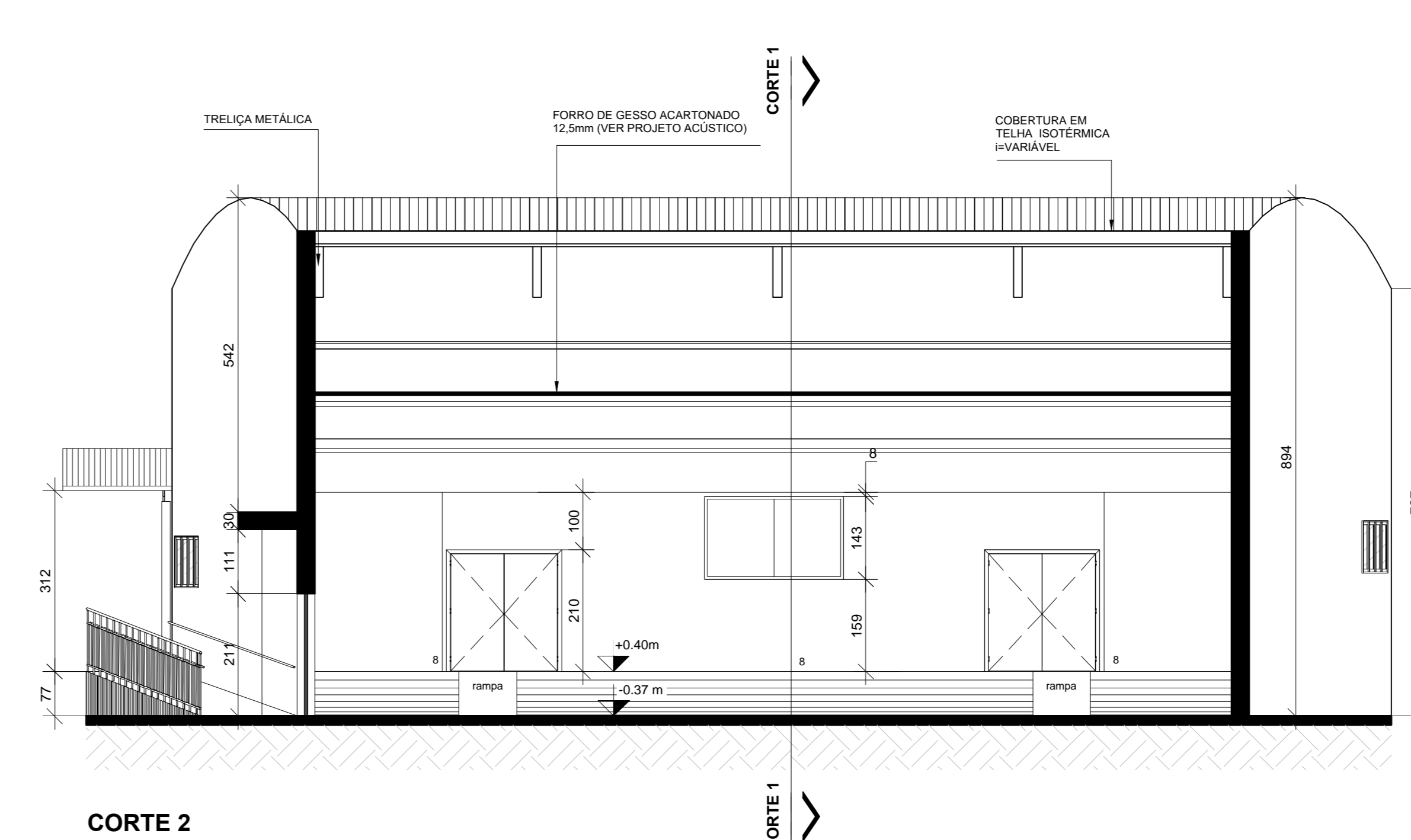

CORTE 2

SETOR: ÁREAS ESPECIAIS  
 ENDEREÇO: VIA MR. GNM 40, ÁREA ESPECIAL 01, TAGUATINGA NORTE - DF  
 PROPRIETÁRIO: INSTITUTO FEDERAL DE EDUCAÇÃO, CIÊNCIA E TECNOLOGIA DE BRASÍLIA  
 AUTOR DO PROJETO: ARQ. E URB. JANAÍNA CÂNDIDA DA SILVA - CAU A37815-1  
 AUTOR DO PROJETO: ARQ. E URB. JOSÉ CLÁUDIO SILVA SANTOS - CAU A66332-8  
 AUTOR DO PROJETO: ARQ. E URB. ROGÉRIO OLIVEIRA DE ARAÚJO - CAU A75081-6  
 RESP. TÉCNICO:

PROPRIETÁRIO: INSTITUTO FEDERAL DE EDUCAÇÃO, CIÊNCIA E TECNOLOGIA DE BRASÍLIA  
 AUTOR DO PROJETO: ARQ. E URB. JANAÍNA CÂNDIDA DA SILVA - CAU A37815-1  
 AUTOR DO PROJETO: ARQ. E URB. JOSÉ CLÁUDIO SILVA SANTOS - CAU A66332-8  
 AUTOR DO PROJETO: ARQ. E URB. ROGÉRIO OLIVEIRA DE ARAÚJO - CAU A75081-6  
 RESP. TÉCNICO: